

Hydra²

gestione flotta mezzi

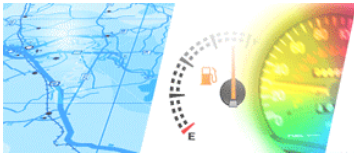

La nuova soluzione software completa per la gestione delle schede dei mezzi, scadenze, manutenzioni, rifornimenti, consumi e analisi dei costi dell'autoparco di Aziende, Enti Pubblici e Privati



Hydra²

gestione flotta mezzi



LA SOLUZIONE

HYDRA è una procedura software modulare progettata e realizzata per soddisfare le esigenze di Aziende, Enti Pubblici e Privati che desiderano controllare e gestire tutte le informazioni riguardanti la propria Flotta Mezzi aziendale, nonché gestire tutte le problematiche concernenti gli approvvigionamenti e rifornimenti di carburante e operare un controllo puntuale sui consumi rispetto alle percorrenze/ore di lavoro effettuate.

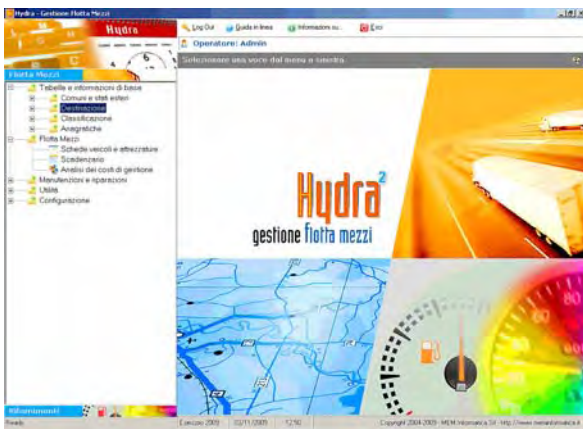

A CHI SI RIVOLGE

HYDRA si rivolge alle aziende pubbliche e private che hanno necessità di gestire e tenere sotto controllo la propria Flotta Mezzi, per monitorare i costi e ottimizzare le risorse. In particolare si rivolge a:

1. Aziende, Enti e Corpi Forestali;
2. Autotrasportatori;
3. Amministrazioni Pubbliche (Comuni, Unioni di Comuni, Province e Regioni);
4. Aziende pubbliche (Consorzi Acqua, Trasporti Pubblici, Servizi Ambientali, Aziende Energetiche, Aziende Sanitarie, ecc.);
5. Aziende private;
6. Enti e Forze dell'Ordine.

PRINCIPALI FUNZIONALITÀ

MODULO BASE VEICOLI E ATTREZZATURE

Il modulo ha lo scopo di controllare e gestire tutte le informazioni riguardanti la propria Flotta Aziendale. Le informazioni di ogni mezzo sono raccolte su apposite

schede di dettaglio che ne consentono una precisa identificazione, classificazione e rintracciabilità grazie a numerose tabelle correlate:

Comuni e stati esteri, sedi di servizio, autorimesse e depositi, destinazione d'uso dei mezzi;
Classi MCTC, categorie e sottocategorie mezzi, status, stati d'uso, alimentazione, centri di costo, categorie scadenze, mansioni, causali di manutenzione, ecc;
Proprietà mezzi, Risorse umane, Fornitori, ecc.

La scheda del mezzo offre un quadro esaustivo sulla situazione del mezzo con un'analisi dettagliata di tutte le caratteristiche del veicolo o attrezzatura (dati identificativi, immagine del mezzo, dati tecnici, assegnazione a risorse/sedi temporanee, scadenze, note)

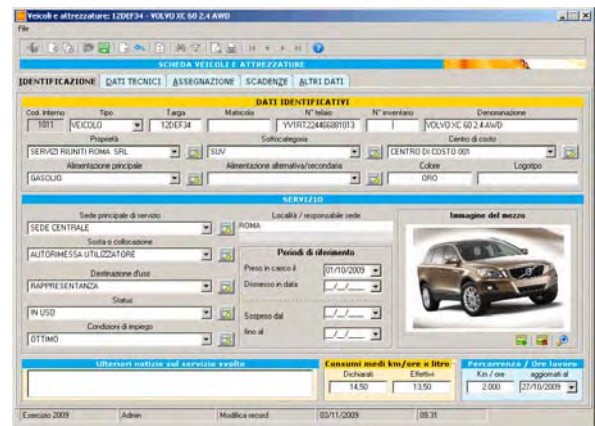

La procedura prevede lo storico delle assegnazioni dei mezzi al personale aziendale e delle dislocazioni dei mezzi, attività frequente negli Enti e Aziende che posizionano temporaneamente la propria flotta nel territorio.

SCADENZARIO

Un'accurata pianificazione delle scadenze è di fondamentale importanza se si vuole gestire un parco mezzi efficiente. Con Hydra è possibile associare ad ogni mezzo un numero illimitato di scadenze che possono rappresentare sia eventi ciclici (assicurazioni, tassa di proprietà, tagliandi, manutenzioni e controlli periodici, revisioni ecc.) che eventi con date prefissate (sostituzioni presidi, manutenzioni straordinarie, lavaggio mezzi, interventi di carrozzeria, ecc). È possibile monitorare gli eventi in programma, scaduti, evasi, ecc.

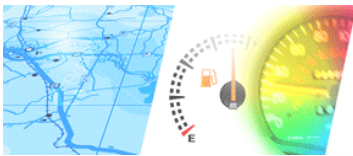

Hydra²

gestione flotta mezzi



Elenco scadenze

Tramite la base degli strumenti puoi inserire una nuova scadenza, visualizzare, modificare e stampare le scadenze esistenti. Puoi inoltre effettuare la ricerca delle scadenze utilizzando i molteplici parametri di selezione disponibili e applicando il filtro in base agli eventi presenti nella griglia.

Parametri di ricerca: Intervallo data scadenza, Filtro: = < > <= >= <= >=, Categoria scadenza, Intervallo data presunta

Data	Km/Or	Ricorrenza Km/Or	Ricorrenza Giorni	Categoria	Targa	N. matricola
01/11/2011	0	0	0	0505 TITOLONE PRESECI PRIMO SOCCORSO		P5001
31/10/2011	0	0	0	0 REVISIONE INIZIALE	120EF34	
01/10/2011	0	0	0	0505 TITOLONE PRESECI PRIMO SOCCORSO		P5001
01/08/2010	0	0	0	0505 TITOLONE PRESECI PRIMO SOCCORSO		P5001
01/03/2010	0	0	0	0505 TITOLONE PRESECI PRIMO SOCCORSO		P5001
30/01/2010	0	0	0	0 TASSA DI PROPRIETA'	45AB067	
12/12/2009	0	0	0	0 REVISIONE INIZIALE	99ABC99	
14/10/2009	0	0	0	0 ASSICURAZIONE		001742
06/09/2009	0	0	0	0 TASSA DI PROPRIETA'	99ABC99	
31/07/2009	0	0	0	0 REVISIONE INIZIALE	AA 666 BB	
	20000	0	0	361 ASSICURAZIONE	45ABC67	
	20000	0	0	0 MANUTENZIONE ORDINARIA	99ABC99	
	20000	0	0	360 ASSICURAZIONE	AA 666 BB	
	20000	0	0	720 REVISIONE PERIODICA	120EF34	
	400	0	0	0 TAGLIANDO TIPO AL OGNI 400 H - C.R.	AA 666 BB	CR 001
	1200	0	0	0 TAGLIANDO TIPO 1' OGNI 1.200 H - C.R.		CR 001
	3200	0	0	0 TAGLIANDO TIPO 3' OGNI 3200 H - C.R.		CR 001
	0	0	0	720 REVISIONE PERIODICA	99ABC99	
	20000	0	0	0 MANUTENZIONE ORDINARIA	120EF34	
	40000	0	0	0 MANUTENZIONE ORDINARIA	120EF34	
	60000	0	0	0 MANUTENZIONE ORDINARIA	120EF34	

Colori scadenze: In programma Scaduta Evase Sospesa

Esercizio 2009 Admin 03/11/2009 09:56 Record 1/24

MANUTENZIONI E RIPARAZIONI

Il modulo base comprende la gestione delle manutenzioni e riparazioni, svolte internamente o demandate a fornitori esterni. Di ogni mezzo è possibile classificare lo storico di tutti gli interventi eseguiti ed effettuare l'analisi dei costi sostenuti, raggruppati per mezzo, causale, fornitore e tipo intervento. Un prospetto grafico fornisce un quadro generale dei costi di gestione sostenuti offrendo preziosi elementi di valutazione alla Direzione Aziendale.

Manutenzioni e riparazioni

SELEZIONE VEICOLI / ATTREZZATURE SOTTOPosti A MANUTENZIONI

Targa: CR 001 Matricola: CARRELLI RETRATTILI TOYOTA SP8RE

INFORMAZIONI SULL'INTERVENTO EFFETTUATO

Data intervento: 03/11/2009 N° Rapporto: 11248 Causale di manutenzione: TAGLIANDO "0" OGNI 400 H - CAR. RETRATTILE Tipo intervento: INTERNO Km / Ore: 402

INTERVENTO MATERIALI DATI CONTABILI NOTE

INTERVENTO EFFETTUATO

Manutenzione ordinaria carrello - controllo ogni 400 h

Pulizia motori

Controllo livello lubrificanti olio

Controllo livello liquido freni

Controllo livello liquido idraulico

Controllo livello liquido idraulico

Controllo livello liquido idraulico

Ore di lavorazione: Interne 2,0 Esterne 0,0

Risorse impiegate: Responsabile manutenzione MAURINI FILIPPO

Esercizio 2009 Admin Modifica record 03/11/2009 10:21

ANALISI DEI COSTI DI GESTIONE

HYDRA offre la possibilità di effettuare un'analisi dettagliata dei costi di gestione di ogni singolo mezzo. Il prospetto di analisi elenca i costi sostenuti per gli interventi di manutenzione e riparazione effettuati sul mezzo, i rifornimenti di carburante e tutti i costi indicati nelle scadenze pianificate. Grazie a molteplici parametri di selezione, l'utente ha la facoltà di scegliere i mezzi sui quali effettuare le necessarie analisi. Per semplificare la lettura dei dati, il prospetto è dotato di apposito grafico a barre (istogramma).

Prospetto di analisi costi di gestione

STAMPA PROSPETTO DI ANALISI COSTI DI GESTIONE

Selezione Veicoli / Attrezzature

Targa	Matricola	Denominazione
<input checked="" type="checkbox"/> 11H1H122		FIAT PUNTO EVO DYNAMIC
<input checked="" type="checkbox"/> 120EF34		VOLVO XC 60 2.4 AWD
<input checked="" type="checkbox"/> 44M1095		TERNA CARTERILLAR 422E
<input checked="" type="checkbox"/> 45AB067		LAND ROVER DEFENDER
<input checked="" type="checkbox"/> 45AB067		LAND ROVER DEFENDER
<input checked="" type="checkbox"/> 99ABC99		DAIHATSU TERIOS 4x4
<input checked="" type="checkbox"/> AA 666 BB		HONDA INSIGHT 2009

Altri parametri di selezione: Da data: 01/01/2009 A data: 31/12/2009 Tipo intervento: Tipo mezzo: Categoria: Sottocategoria: Alimentazione: Destinazione d'uso: Centro di costo:

VOCI DI COSTO: Manutenzioni/Riparazioni Rifornimenti Altri costi (Seleziona)

PROSPETTO: Riepilogo Sintetico Riepilogo Analitico

GRAFICO: Includi grafico

Esercizio 2009 Admin 03/11/2009 10:05

Analisi dei costi di gestione

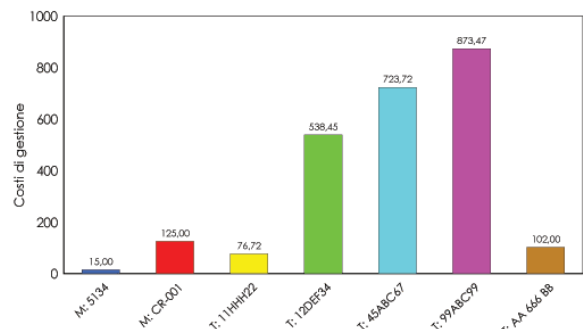

GESTIONE CARBURANTE

Completamente integrato col modulo base, ha lo scopo di gestire tutte le problematiche concernenti gli approvvigionamenti, rifornimenti di carburante, ruolini di marcia e di operare un controllo puntuale sui consumi rispetto alle percorrenze/ore di lavoro effettuate.



Il modulo, si avvale delle seguenti tabelle a supporto di analisi statistiche sui movimenti e rifornimenti:

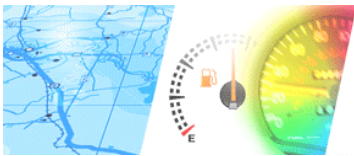

Hydra²

gestione flotta mezzi



Compagnie petrolifere, Fornitori Carburante, Dislocazione distributori, Causali; Carte Carburante, Coupon, Depositi.

GESTIONE MOVIMENTI

Questa funzionalità, guidata da opportune causali codificate liberamente dall'utente, permette di effettuare diverse operazioni, fra le quali:

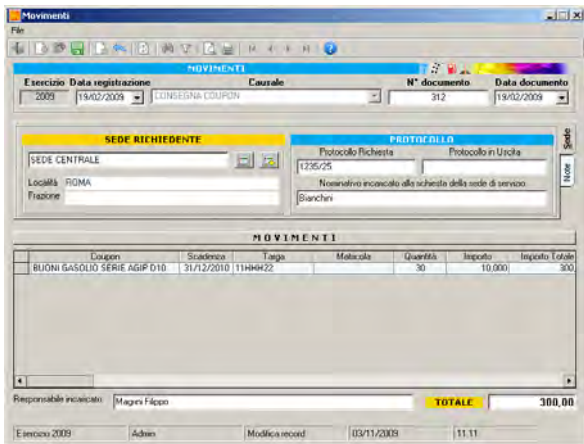

Acquisto di carburante per approvvigionamento propri depositi;
Acquisto/consegna/reso coupon prepagati (buoni carburante) validi sul tutto il territorio nazionale;
Passaggio carburante fra depositi;
Altri movimenti liberamente codificabili attraverso causali parametriche;
Inventario coupon e depositi.

GESTIONE RIFORNIMENTI

Permette di archiviare tutti gli approvvigionamenti operati dai mezzi nelle possibili diverse forme: distributore interno all'azienda, distributore convenzionato, carta carburante, coupon.

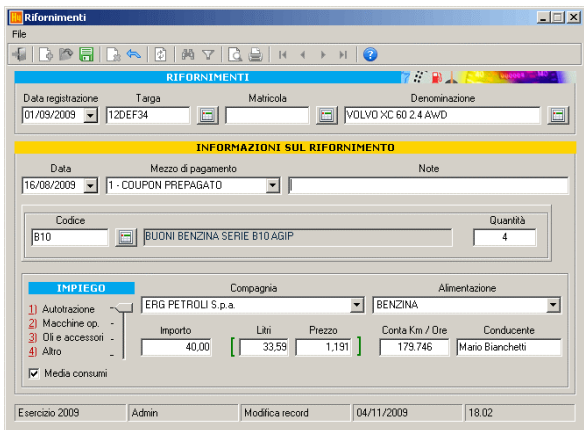

È possibile codificare e personalizzare le tipologie documenti e certificati associati ai mezzi componenti la flotta.

RUOLINI MENSILI DI MARCIA

Con l'inserimento dei dati relativi ai rifornimenti effettuati nel mese, sulla scorta delle informazioni sul mezzo e dell'archivio storico delle variazioni del prezzo del carburante, la procedura effettua i calcoli e determina la media mensile dei consumi utile a verificare anche eventuali situazioni anomale. Numerosi report sono forniti a supporto dell'analisi da parte della Direzione Aziendale.

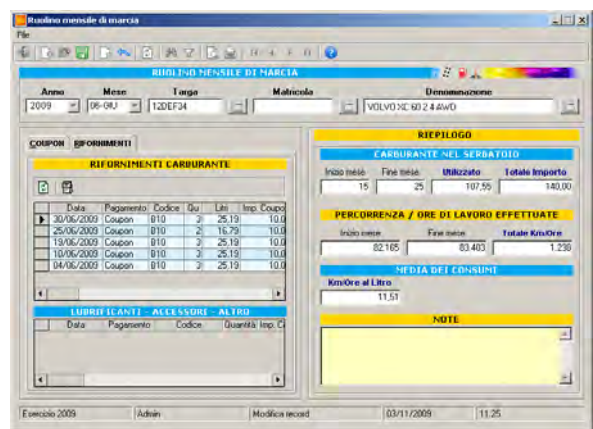

ALERT SERVER

Di ogni mezzo sono gestite le scadenze (bolli, assicurazioni, manutenzioni ordinarie/straordinarie, revisioni, ecc.), liberamente codificate dall'utente, le quali possono essere assegnate per il controllo ad uno o più destinatari, anche a coloro che non operano con la procedura.

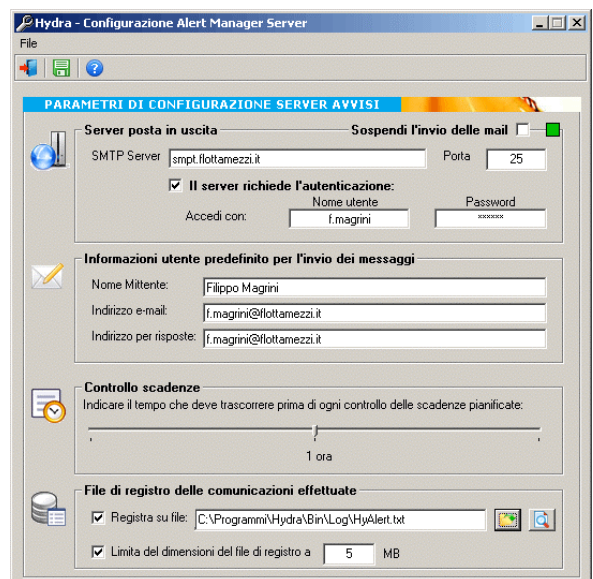

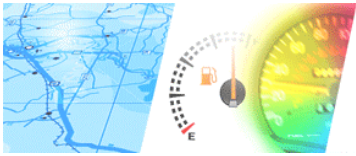

Hydra²

gestione flotta mezzi



L'Alert Server, verifica costantemente la presenza di scadenze programmate (di natura temporale o legate ai km/ore di lavoro) e invia, ai diversi destinatari, promemoria sotto forma di finestre pop-up o messaggi di posta elettronica.

I contenuti degli avvisi sono del tutto parametrici e vengono liberamente codificati dall'amministratore della procedura per ogni tipologia di scadenza

VANTAGGI

AFFIDABILITÀ

Hydra è una procedura multiutente, stabile e affidabile. Hydra ha ottenuto l'importante riconoscimento da parte di Microsoft superando i test di certificazione e qualificandosi come software "Verified for Windows Server 2003". Tale certificazione conferma ulteriormente la bontà del software e offre alle aziende Clienti un'ulteriore conferma dell'affidabilità di Hydra come soluzione di riferimento nel settore della gestione risorse.

FACILITÀ D'USO

Hydra presenta un'interfaccia utente standard, con l'utilizzo di menu semplici e chiari, che consentono agli utenti l'immediato utilizzo della procedura. Infatti non sono richieste all'utente operazioni di configurazione per lavorare, si parte subito con l'introduzione dei dati, e i passaggi sono pochi ed intuitivi.

REQUISITI HARDWARE E SOFTWARE

La procedura supporta i seguenti requisiti minimi di sistema e i seguenti sistemi operativi Microsoft Windows.

REQUISITI MINIMI DI SISTEMA

Personal Computer PENTIUM III - 533 Mhz o superiore;
Memoria RAM: 512 Mb o superiore;
Scheda grafica 65.536 Colori (16 Bit);
Lettore cd-rom;
200 Mb di spazio disponibile su disco.

SISTEMI OPERATIVI

La procedura è stata testata con la presenza del solo Sistema Operativo e della versione 6.0 di Microsoft Internet Explorer pre installato nel sistema.

I Sistemi Operativi supportati, sui quali la procedura è stata testata, sono i seguenti:

Microsoft® Windows 7;
Microsoft® Windows Vista;
Microsoft® Windows Xp SP3 Home/Professional;
Microsoft® Windows 2003 Server.

Hydra Gestione Flotta Mezzi

<http://hydra.flottamezzi.it>



MEM Informatica Srl
Sede legale e amministrativa:
Via Dessanay 27, 08100 Nuoro (Nu)
Tel. +39 0784 262099 - Fax +39 0784 262107
Num. verde 800 992047
info@meminformatica.it - <http://www.meminformatica.it>
P. IVA: 00920000916
Capitale sociale: € 10.200,00 interamente versato
Iscritta al Reg. Imprese di Nuoro n. 00920000916
[REA n. 55741]

